



快適な道路利用のための調査です。

道路交通センサス

ROAD TRAFFIC CENSUS

2010
実施期間

9-11
月 月

交通事故



これらの問題を解決するために
道路や道路交通の状況を全国的な規模で調査します

環境



渋滞

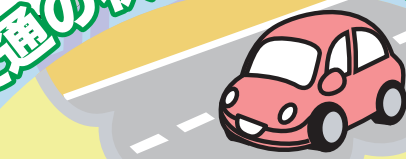

みちづくりまちづくりに役立てています
ご協力をお願いします。

道路交通
センサス
調査内容



車の利用の状況を
調べます。

自動車起終点調査
(OD調査)



車の台数や道路の
状況を調べます。

一般交通量調査



オーナーインタビューOD調査

車の所有者や使用者に対し、ある1日の車の利用状況についてアンケートで調査します。

無作為に選定させて頂いた所有者のお宅に調査員が訪問して調査票をお渡しする他、郵送にて調査をお願いしますの地域もあります。

また高速道路をご利用の方には11月にインターネット調査を行います。
<http://www.highway-r.jp>

調査内容



出発地・出発時刻
車種・目的
区間距離など



出発地・出発時刻
積載品目・積載重量
目的地など

○月○日どのように
車を使ったかをこの調査票に
記入してください。

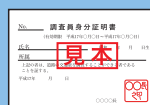

調査員が発行する
身分証を携帯しています。

? CENSUS センサスの意味

センサスの語源は古代エジプトや中国等で行われた人口調査の事で、現代では転じて国勢調査や全数調査の意味に使われています。