

東日本大震災の被災状況に対応した市街地復興パターン概略検討業務(その29)

ひたちなか市 調査総括表(1/2)

| 調査番号 | その(29) | 県名 | 茨城県 | 市町村名 | ひたちなか市 | | | |
|--|--------------|-------------|-------------|-----------|--------|--------|-------|------|
| 1. 被害の状況等 | | | | | | | | |
| (1) 被災前の人口(H22.10.1) | | | (4) 浸水被害状況図 | | | | | |
| 総人口 | 157,060 | | | | | | | |
| 年齢階級別人口 | | | | | | | | |
| 項目 | 0-14歳 | 15-64歳 | | | | 65歳以上 | | |
| 人口 | 24,160 | 100,276 | | | | 32,624 | | |
| 比率 | 15.38% | 63.85% | | | | 20.77% | | |
| (2) 人的被害の状況(H23.12.31) | | | | | | | | |
| 死者 | 2 | | | | | | | |
| 行方不明者 | 0 | | | | | | | |
| (3) 都市計画等の状況 | | | | | | | | |
| 都市計画区域 | 全域都計 | | | | | | | |
| 市街化区域 | 有 | | | | | | | |
| 用途地域 | 有 | | | | | | | |
| (5) 建物等被災の状況 ※割合は行政区域等の各区域に示す割合 | | | | | | | | |
| 区域 | 総面積 (ha) | 全壊区域 | | 半壊区域 | | 一部損壊区域 | | 流出棟数 |
| | | 面積(ha) | 割合(%) | 面積(ha) | 割合(%) | 面積(ha) | 割合(%) | |
| 行政区域 | 9,907.00 | - | - | 2.67 | 0.03% | 8.59 | 0.09% | 0 |
| 都市計画区域 | 9,907.00 | - | - | 2.67 | 0.03% | 8.59 | 0.09% | 0 |
| 用途地域 | 4,134.00 | - | - | 2.67 | 0.06% | 8.19 | 0.20% | 0 |
| 2. 復興計画の策定状況 | | | | | | | | |
| (1) 復興計画等の策定状況 | | | | | | | | |
| | 名称 | 策定年月日 | 委員会 | パブリックコメント | | | | |
| 復興計画 | ひたちなか市復興計画 | 平成24年9月(予定) | ○ | ○ | | | | |
| その他の方針・計画 | ひたちなか市復興ビジョン | 平成24年2月 | - | - | | | | |
| (2) 復興計画の策定方法等での特質(住民参加・大学との連携等・方向性の変更等) | | | | | | | | |
| | | | | | | | | |

ひたちなか市 調査総括表(2/2)

3. 復興計画の概要(市町村全体)

| (1) 整備の基本的な考え方 | (2) 整備にあたっての基本的な方針 | |
|--|--|--|
| <p>1 都市構造の方針</p> <ul style="list-style-type: none"> 市民の安全安心で、安定した暮らしと安全な避難経路を確保 災害に強い産業、生活、交通基盤を構築した、産業・地域の活性化 <p>2 津波への対応</p> <ul style="list-style-type: none"> 茨城県において、浸水想定区域の見直し(L1、L2の設定を含む)を検討中。 今次津波の浸水実績を踏まえ、避難安全対策について検討。 | <p>海岸堤防整備方針</p> <ul style="list-style-type: none"> 検討中 | <p>河川堤防整備方針</p> <ul style="list-style-type: none"> 検討中 |
| | <p>2線堤等の方針(含む緑地)</p> <ul style="list-style-type: none"> — | |
| | <p>交通体系の方針</p> <ul style="list-style-type: none"> 広域的な幹線道路と複数の避難路を確保するための代替となる道路整備促進、迅速かつ円滑な避難体制の構築と物流輸送経路強化 | |
| | <p>避難体系の方針</p> <ul style="list-style-type: none"> 津波被害対策としての高台や市街地への避難経路の整備促進 地域の安全な避難場所としての機能強化 避難所となる公共施設等の耐震化 | |
| | <p>産業地域の復旧方針</p> <ul style="list-style-type: none"> 農業、水産基盤を強化し、生産基盤の再建と経営安定化を図ることによる産業の活性化 | |

(3) 復旧構想図(市町村全体対象)

【ハザードマップにおける津波浸水予想範囲と今次津波浸水実績範囲等による、避難方向の検討図】

那珂湊地区

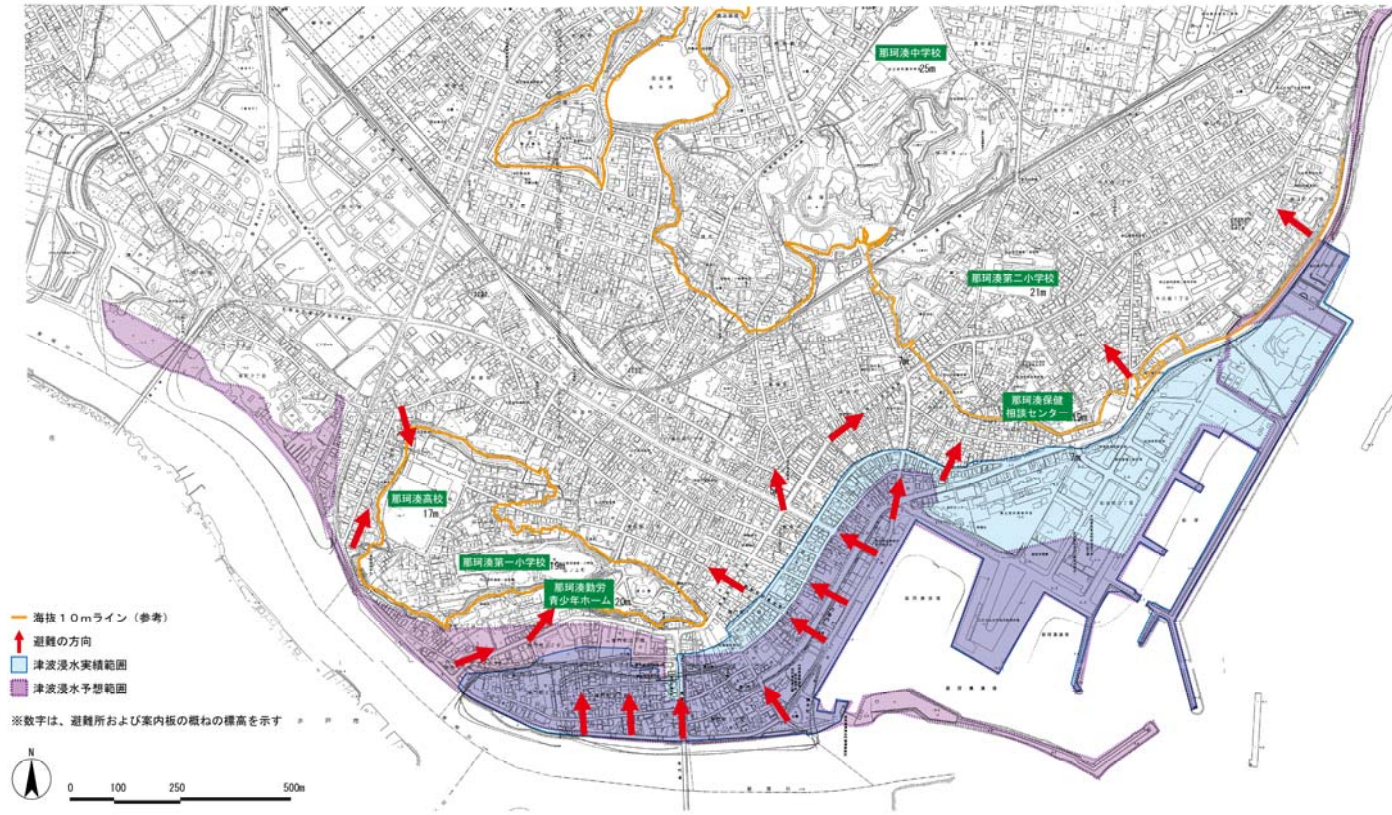

平磯地区



阿字ヶ浦・磯崎地区

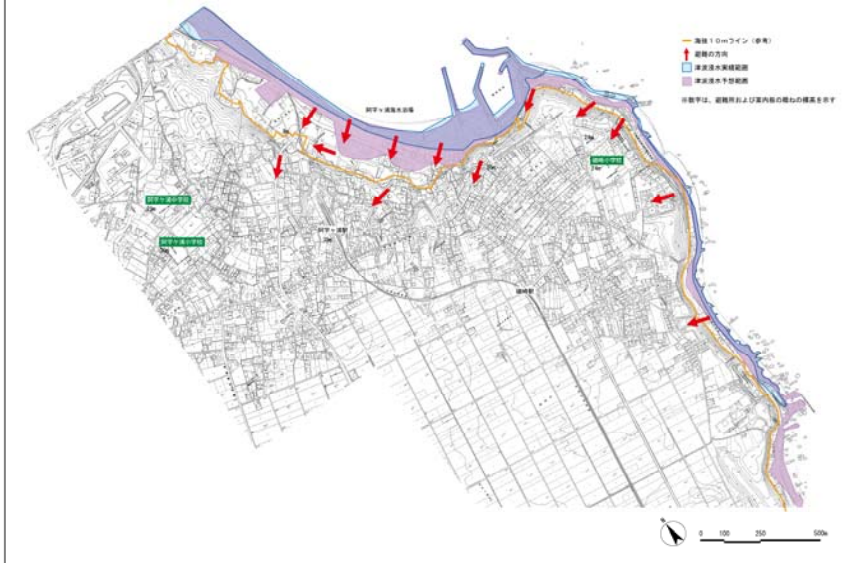

常陸那珂港地区

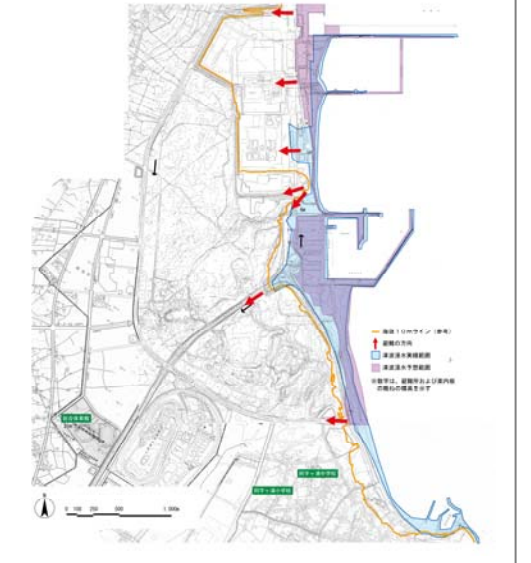

■円滑な避難を助けるため、地域の避難所や当該地点の海拔等を表示するサイン整備について検討した。

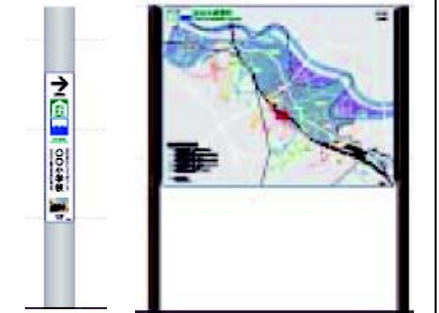

左：施設誘導サインイメージ
右：広域案内板イメージ

地区別の方針の概要

| 地区名 | 復興の基本的な考え方 |
|-----|------------|
| — | — |

東日本大震災の被災状況に対応した市街地復興パターン概略検討業務(その29)

ひたちなか市 調査総括表(3/2)