六角川水系緊急治水対策プロジェクト（位置図）

別紙2

【主なまちづくり、ソフト施策】
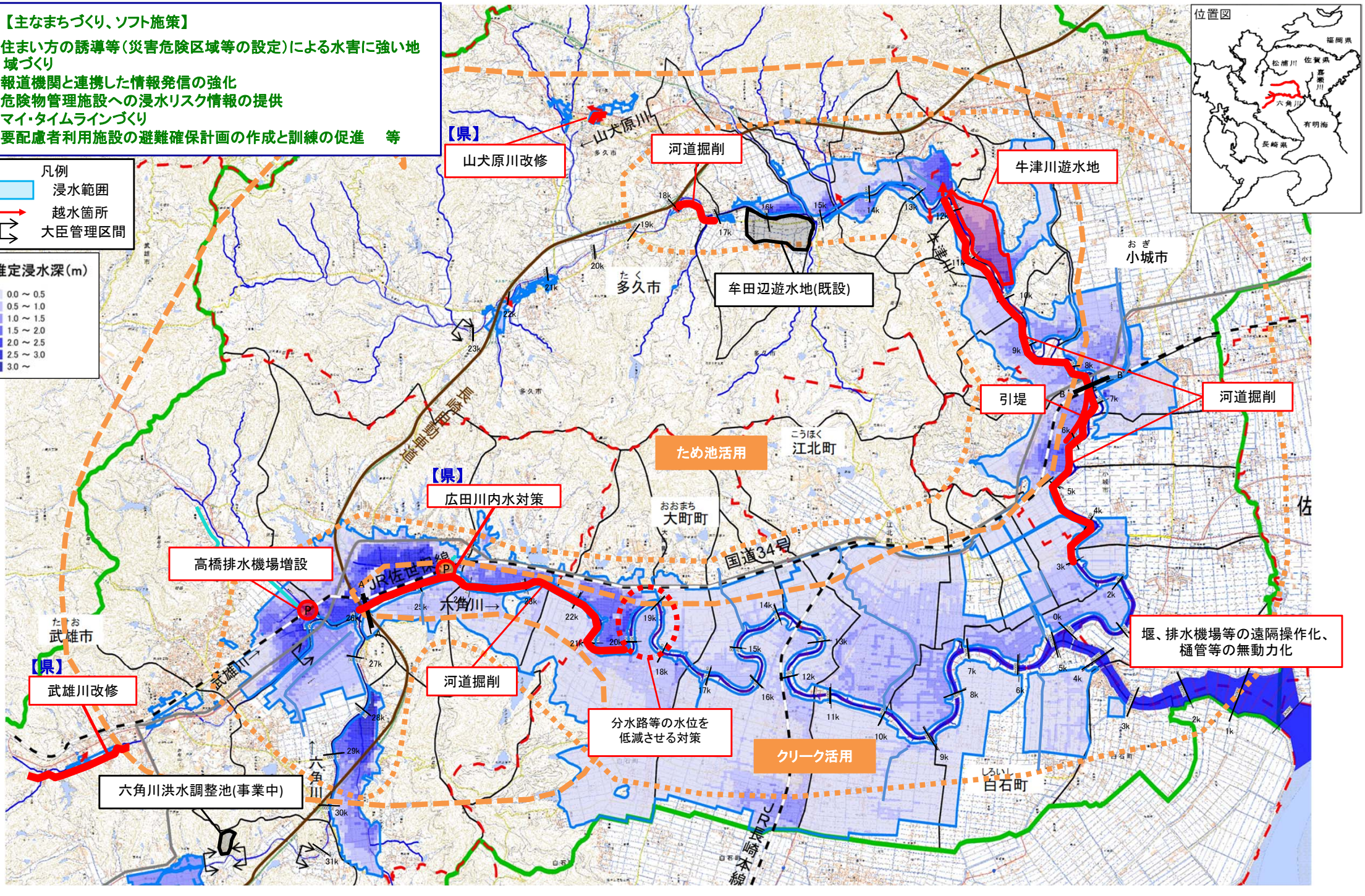
- 住まい方の誘導等（災害危険区域等の設定）による水害に強い地域づくり
- 報道機関と連携した情報発信の強化
- 危険物管理施設への浸水リスク情報の提供
- マイ・タイムラインづくり
- 要配慮者利用施設の避難確保計画の作成と訓練の促進　等